



PROTECCION DE DATOS



Donde Estamos

MÉXICO (RMX)
RedsisUSA S. de R.L. de C.V.
info@mx.redsis.com
Ave. Constituyentes No. 1000
Oficina 2do Piso Norte
Colonia Lomas Altas
Alcaldía Miguel Hidalgo
CP 11950
Ciudad de México, CDMX
PBX +52 5513281061
www.redsis.com

EE.UU. (RUS)
Redsis Corp.
infousa@redsis.com
2201 SW 145th Ave.,
ZC: 33027
Suite 209, Miramar, FL,
USA
PBX +1 954 2525043
FAX +1 954 2525044
www.redsisusa.com

 **COLOMBIA (RCO)**
Redes y Sistemas Integrados Redsis S.A.S.
www.redsis.com

BARRANQUILLA
barranquilla@redsis.com
Calle 74 # 53-23 Piso 5
Centro Financiero
CP: 080020
PBX (575) 3612700

BUCARAMANGA
bucaramanga@redsis.com
Carrera 29 # 45-45 Oficina 810
Metropolitan Business Park
CP: 680003
PBX (577) 6960232

BOGOTÁ
bogota@redsis.com
Calle 100 # 8A-55 - WTC
Torre C, Oficina 203
CP: 110221
PBX (571) 6351270

MEDELLÍN
medellin@redsis.com
TEL (574) 4407477
Cra 42 # 3 Sur 81 Torre 1, Piso 8
CP: 050022
Edificio Milla de Oro

ECUADOR (REC)
RedsisUSA Del ECUADOR Cia. Ltda
info@ec.redsis.com
Ciudadela Urdesa Central
Av. Las Monjas 129 y
Victor Emilio Estrada
Mz. 76, Edf. Cdm. Las Monjas, Piso 2,
Of. 6
CP: 090507
Guayaquil, Ecuador
PBX +593 23801180
www.redsis.com

*Más que un proveedor de tecnología
Su Aliado Estratégico*

BRASIL (RBR)
Redsis Brasil Ltda.
info@br.redsis.com
Rua Santa Cruz, 481, Térreo
Barra Funda, Vinhedo
CEP: 13280-041
São Paulo, Brasil
PBX +55 19 38363010
www.redsisbr.com

CHINA (RCN)
whuang@redsis.com
Tel: +86 75521000965
NO.2003 Fu Dong Long Hua
Fu, Dalang Street, Longhua
District, Shenzhen,
Guangdong Province, China



Presentadores

Humberto Berlett

Director de Software de Integración

Redsis

Carlos Arturo Rocha

Líder de Ciberseguridad

Redsis

Hernán Torres

Cyber Security Pre-Sales Engineer

HelpSystems

INCIDENT AND CRISIS MANAGEMENT INDICATORS

9. Cyber incidents response

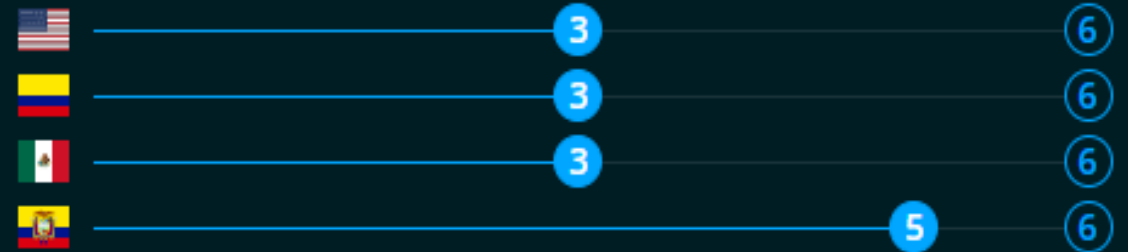

10. Cyber crisis management

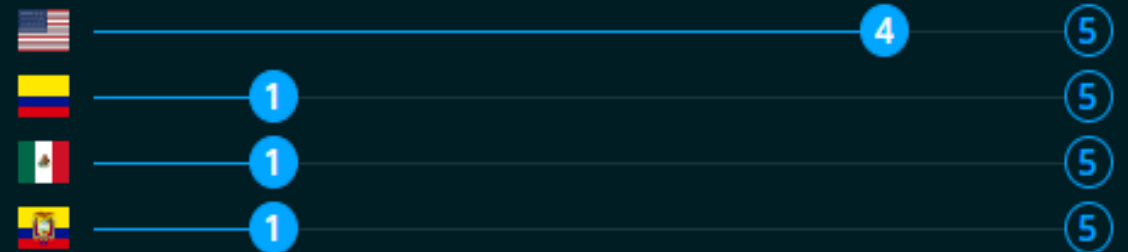

11. Fight against cybercrime

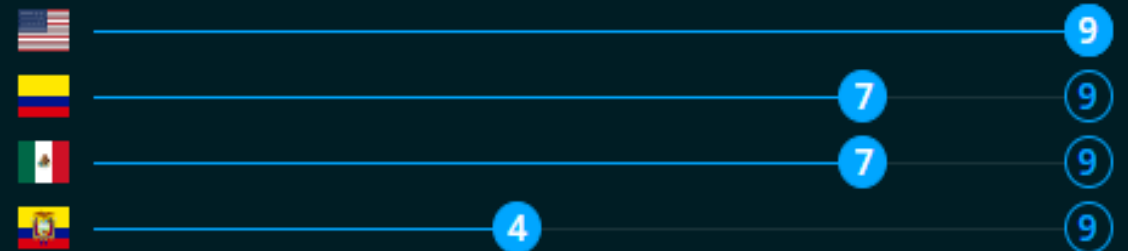



Metodología Protección

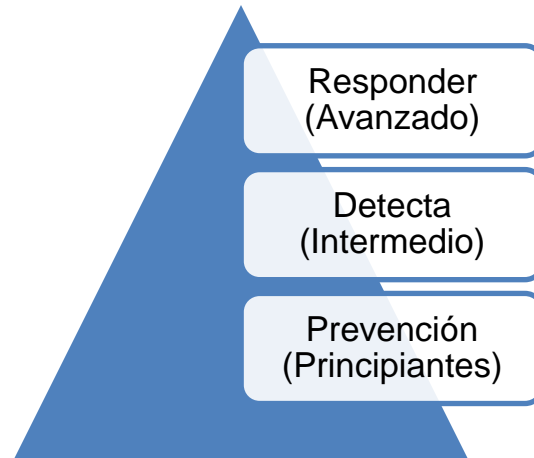



Protección de datos contexto en México

Ley general de protección de datos, en posesión de sujetos obligados

- En el ámbito: municipal, federal y estatal
- Organismos: judicial, fondos públicos, legislativo

Ley Federal de P.D.P en posesión de particulares

- Sector privado

Ley de sociedad de información crediticia

- Art.22 Seguridad y control

Creación de un plan

Nombrar encargados de la información

Comprobar condiciones de los datos

Política de la privacidad

Concientizar a la organización

Análisis de riesgo

Política de prevención, detección, respuesta.



Que proteger en cuanto a Datos

Dato personal

Identidad

Datos Sensibles

Estado de salud

Opinión política

Preferencias

Afiliación sindical

Formación genética

Preferencia sexual

Riesgo:

Discriminación

Poner en riesgo

Datos Patrimoniales o financieros

Información económica

Bienes

Cuentas Bancarias, T.C. No SS

Titular (Dueño de los datos)

Responsable (almacenar, como se obtiene, como se comparte)

Encargado (Trata los datos a nombre del responsable)

Constitución

Art. 6,16,23

Nombre un oficial en su empresa

Implemente medidas (Administrativas, físicas y técnicas)

Entrene al personal

RESPONSABILIDAD DEMOSTRADA

Anatomía de atacantes y ataques

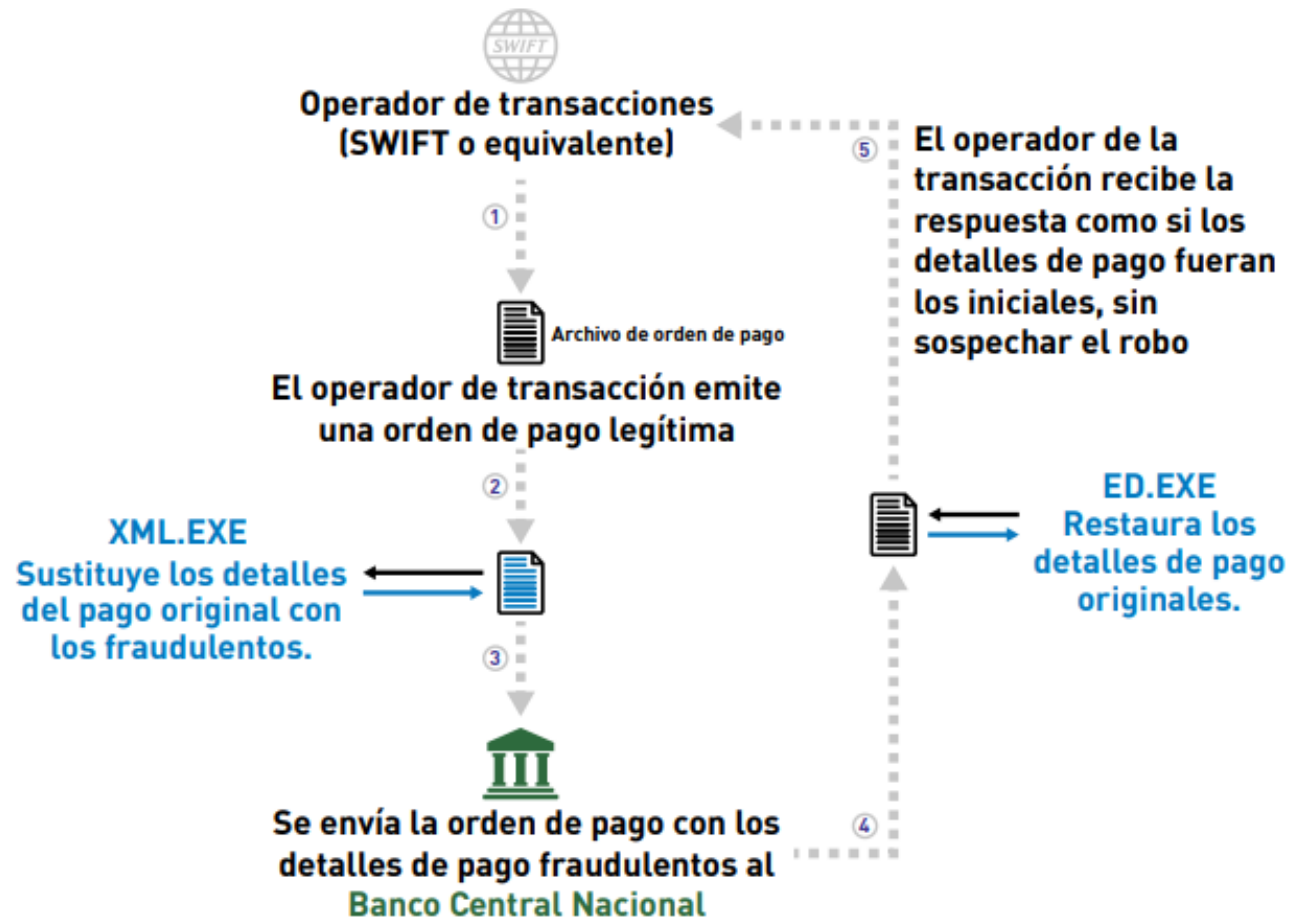

¿Qué tipos de datos?



Datos personales

Clientes (RGPD...),
empleados, salud...



Datos financieros

Margen, resultados,
segmentación, sueldos...



Propiedad intelectual

Fórmulas, patentes,
planos, código...

Amenazas a la seguridad de la información

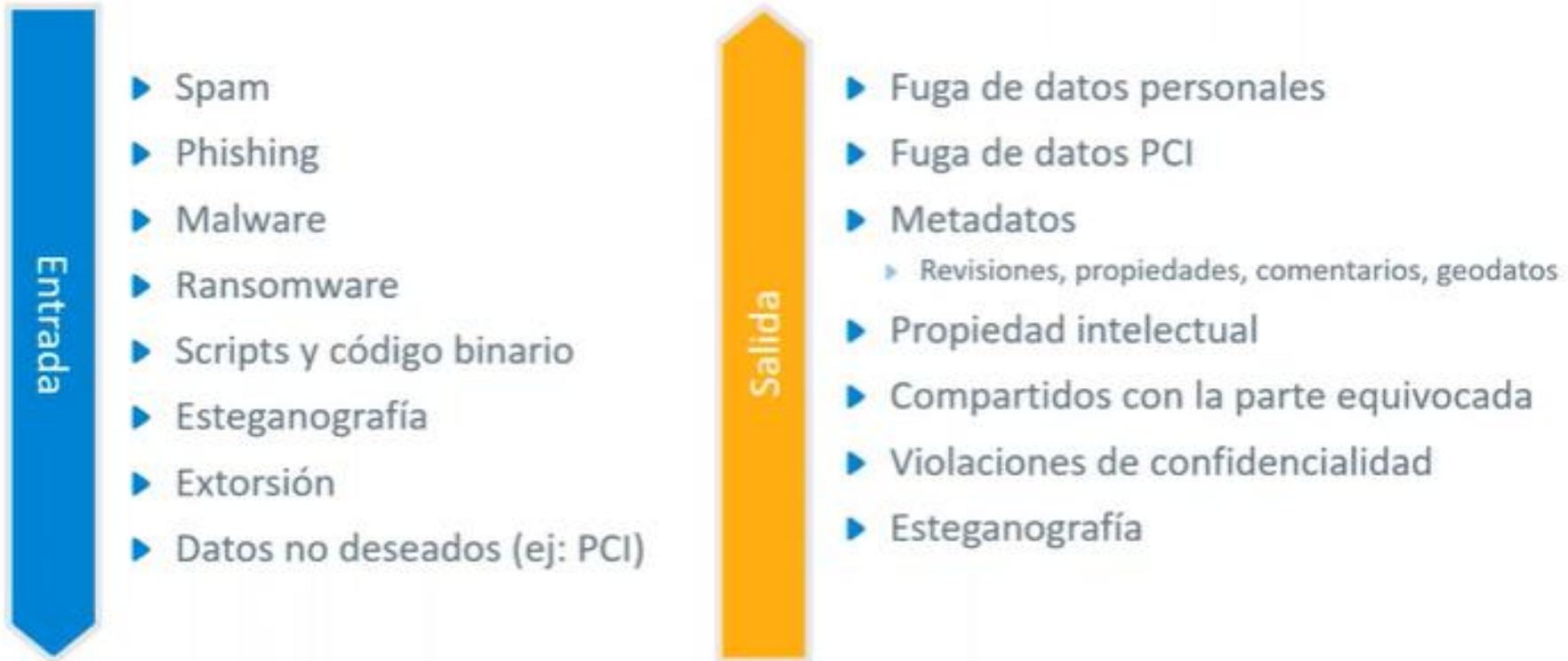

Qué puede causar un robo de datos

- ▶ Error del empleado
 - ▶ Falta de atención
 - ▶ Falta de concienciación (phishing)
 - ▶ Procesos no suficientemente robustos
- ▶ Empleado descontento
- ▶ Beneficio económico (86%!)
- ▶ Diseño deficiente del software
- ▶ Mala seguridad de los datos
- ▶ Ransomware
- ▶ Pérdida física (discos / papel / portátil)





Protección de datos inteligente

WHO

WHAT

WHERE

HOW

ACTION

HUMAN RESOURCES

CUSTOMER SERVICE

CARE PROVIDERS

FINANCE

ACCOUNTING

SALES/MARKETING

LEGAL

TECHNICAL SUPPORT

ENGINEERING

SOURCE CODE

ePHI

PERSONAL DATA

M&A PLANS

EMPLOYEE SALARY

FINANCIAL REPORT

PATIENT RECORDS

MEDICAL DEVICES

RESEARCH

INSURANCE PAYER

DROPBOX

BUSINESS PARTNER

FACEBOOK

CHINA

SPYWARE SITE

REMOVABLE MEDIA

COMPETITOR

ANALYST

FILE TRANSFER

WEB

INSTANT MESSAGING

PEER-TO-PEER

EMAIL

PRINT

FILE COPY

PRINT SCREEN

COPY/PASTE

CONFIRM

BLOCK

NOTIFY

REMOVE

QUARANTINE

AUDIT

ENCRYPTION

BLOCK

NOTIFY

PROBLEMA



Las organizaciones necesitan saber donde y que tipos de datos tienen y controlar como sus funcionarios comparten la información, pero carecen de herramientas que automaticen el proceso que hace al usuario consciente y participe de la seguridad de la organización.



SOLUCIÓN

Identificar y clasificar los datos sensibles y aplicar automáticamente políticas de pérdida de datos basadas en contexto y contenido (metadatos) para garantizar que los datos sólo sean compartidos con los destinatarios autorizados.

Escenario

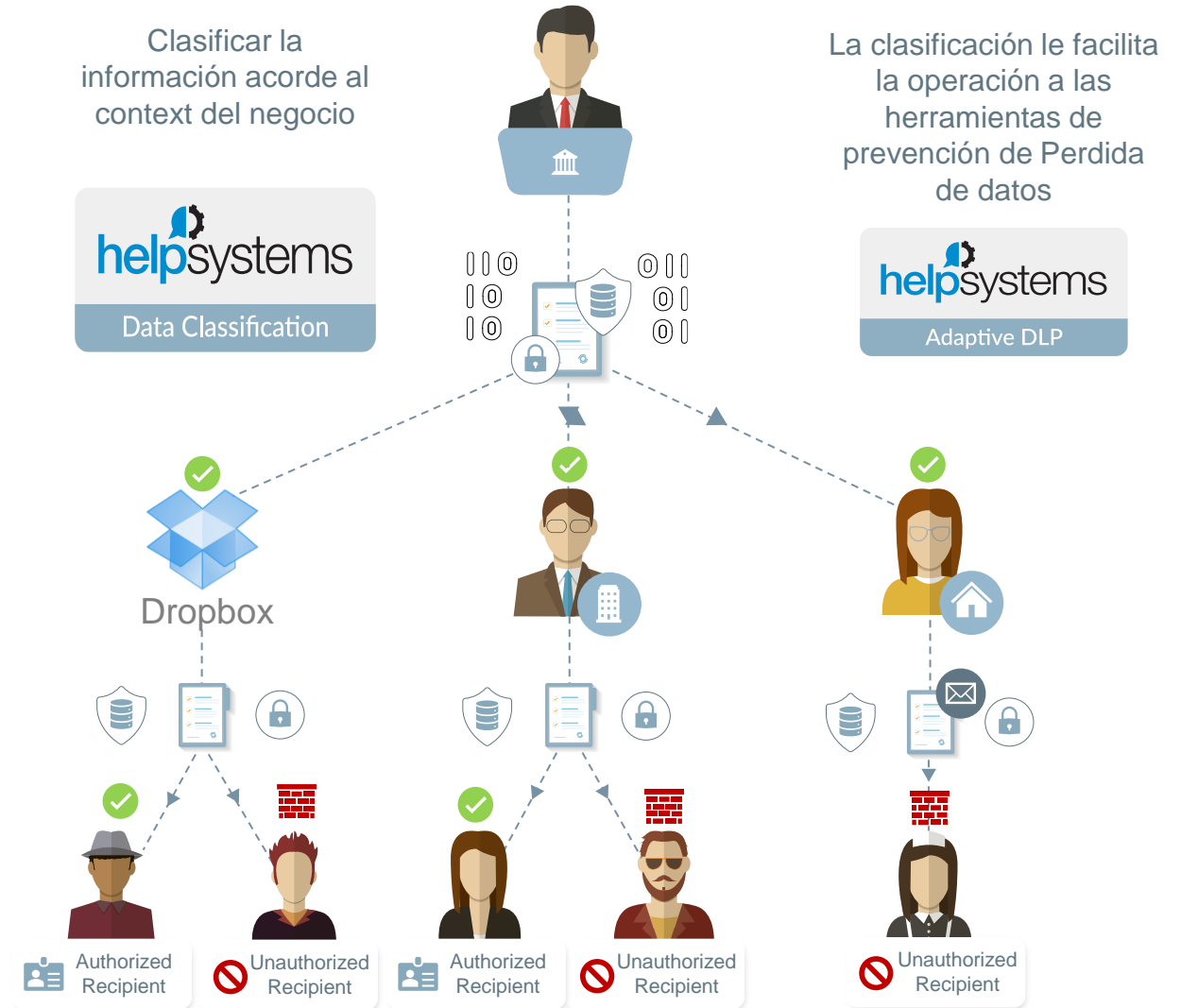

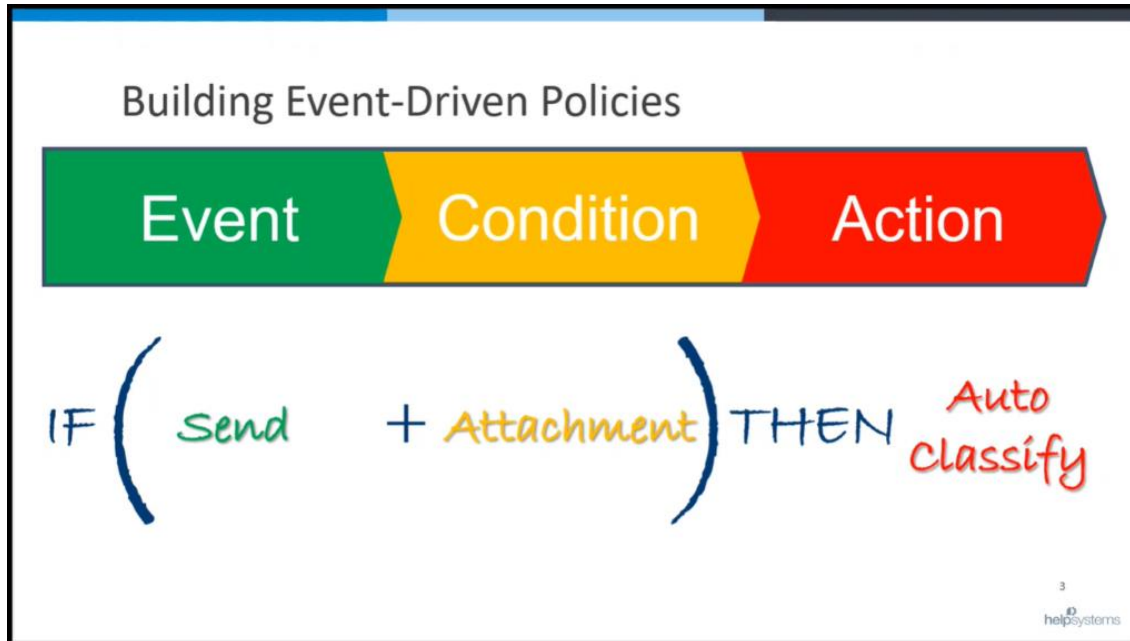



Protección de datos inteligente

cloud.skytap.com/configurations/90189830/desktop?env_details_meta_info=1&sort=name&thumbnails=shown&view=html5&vm_id=71...

Mike's Info - Message (HTML)

To... fake@change.com

Cc...

Subject Mike's Info

Hey Alice,

Here is Mike Jones from Acme Corp's information. He shared his personal information as well if we wanted to send the data to his home.

Mikes home address out in California is:
360 North Rodeo Drive
Beverly Hills, California
90210

Classification ?

- Public
- Confidential
- Internal
- Restricted

Check for PII

Classify

Insights

View Templates

Permite la clasificación al momento de redactar un correo

Cómo funciona: Protección de Datos simplificada

IDENTIFICAR

Detección inteligente de datos sensibles mediante Machine Learning



CLASIFICAR

Un motor de políticas flexible y potente para clasificar los datos



Titus Policy Engine
Metadata
APIs

PROTEGER

Protege los datos en su creación, en reposo o en tránsito



- ✓ COMPARTIR DE FORMA SEGURA
- ✓ FILTRACIONES DE DATOS
- ✓ BLOQUEO INTELIGENTE
- ✓ SEGURIDAD MEJORADA
- ✓ CATEGORIZACIÓN AUTOMÁTICA
- ✓ CUMPLIMIENTO



¿Por qué es tan importante la clasificación?

Un lenguaje común para la gestión y la Seguridad de los datos

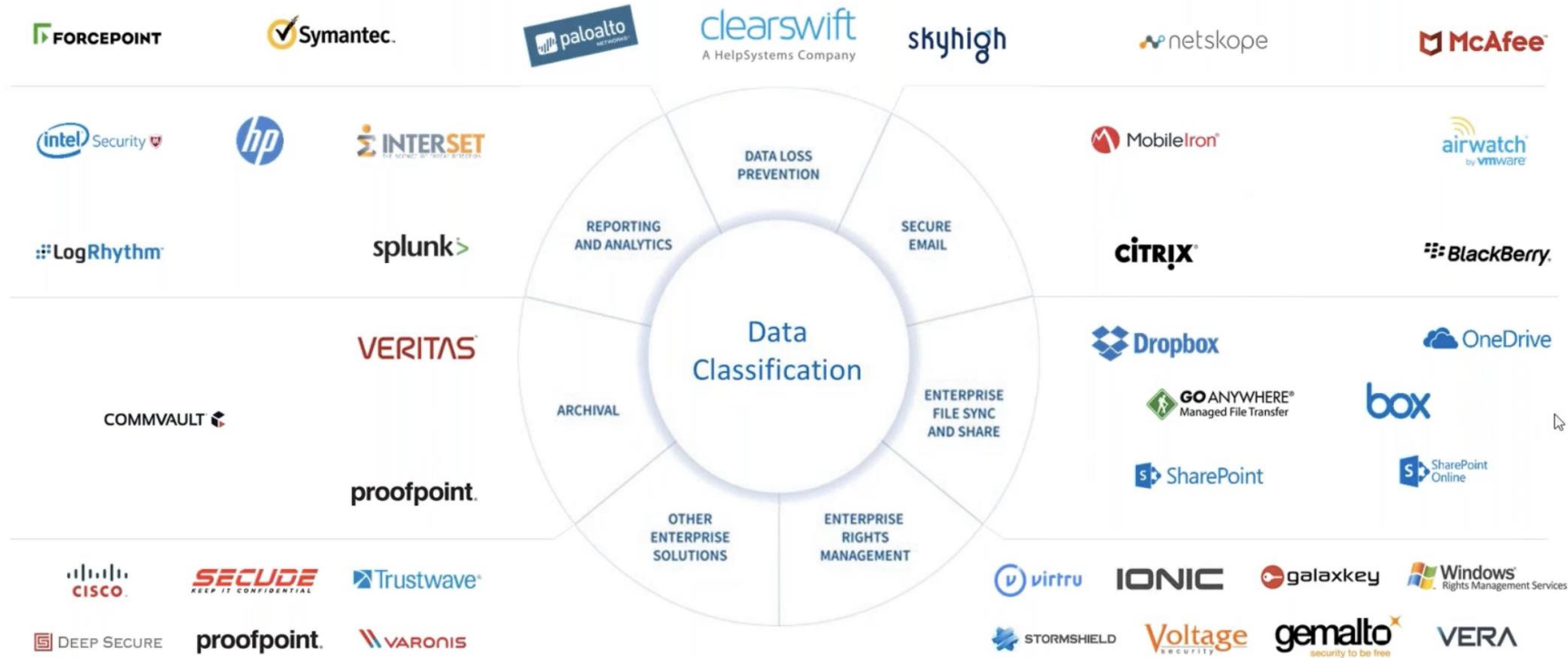

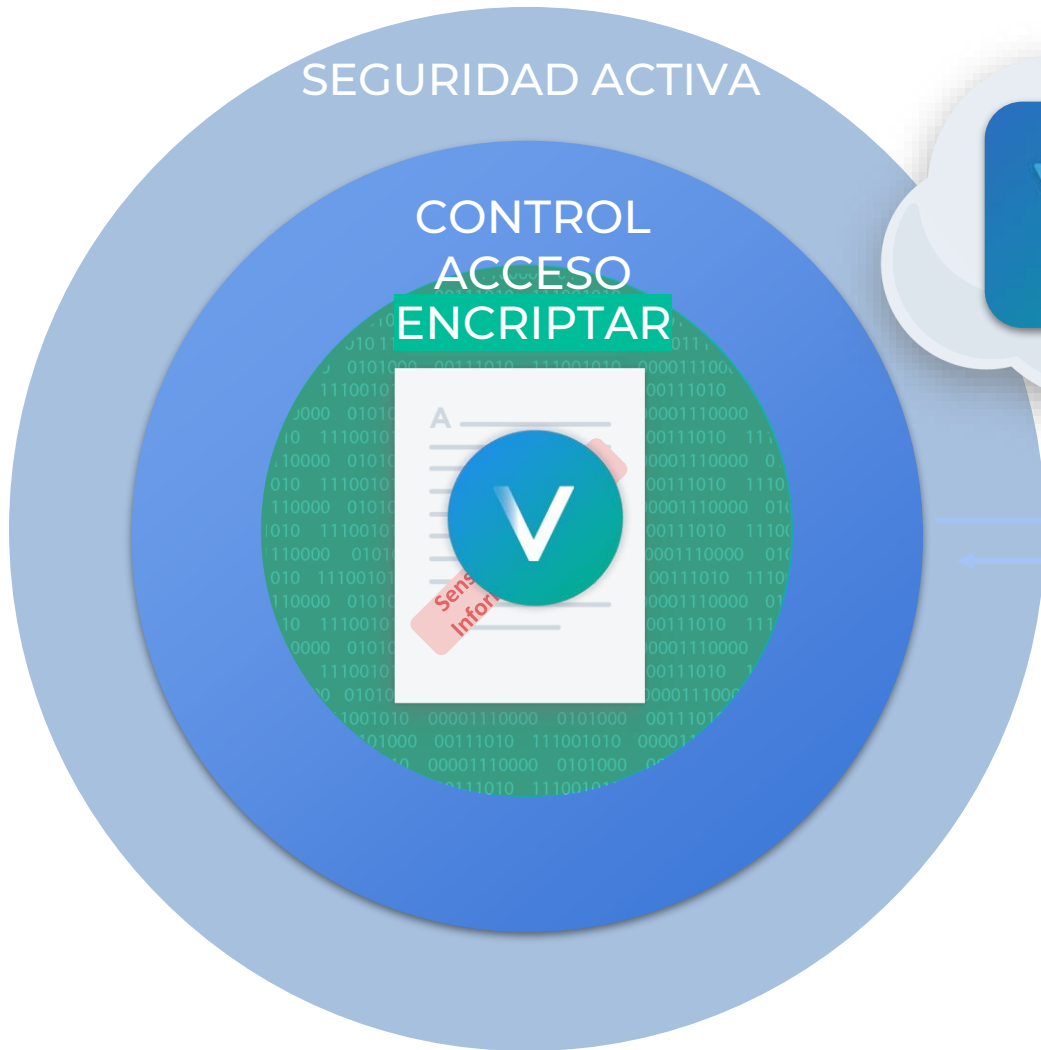

- ▶ Proteger
- ▶ Controlar
- ▶ Auditar
- ▶ Revocar



- La seguridad se aplica a nivel de archivo individual
- Permanece en los archivos y en todas sus copias
- Admite todos los tipos de archivos y dispositivos
- Control dinámico y granular de los archivos de Office, PDF, CAD y archivos multimedia
- Experiencia de usuario intuitiva y de baja fricción



Proteger la información en todo el ciclo

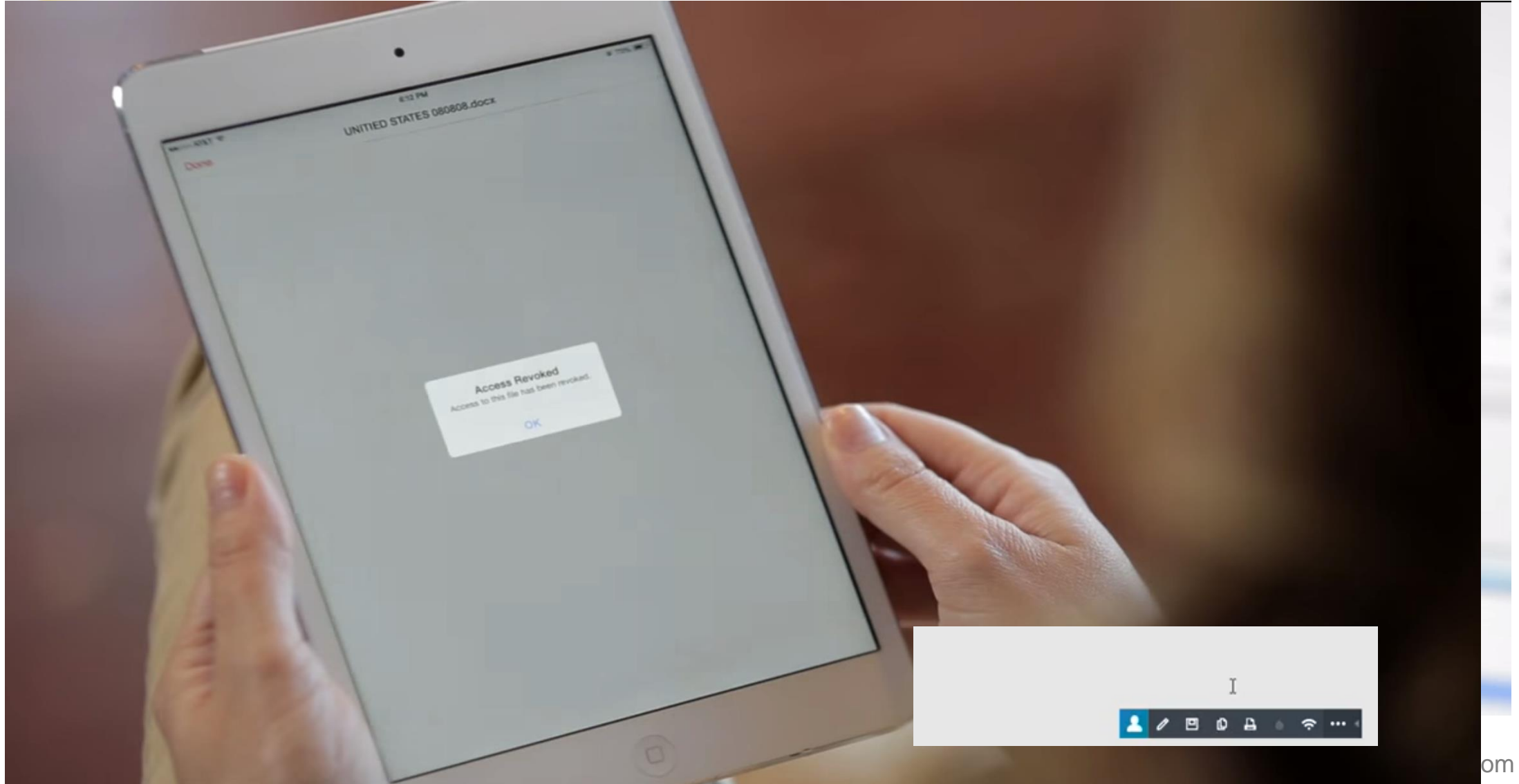



Problemas de una DLP tradicional

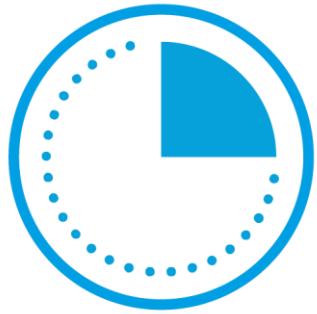

Mucho tiempo para ser efectivo



Detienen toda la transmisión



Gastos y trabajo manual



Dejan pasar información confidencial oculta

Porque asegurar los datos

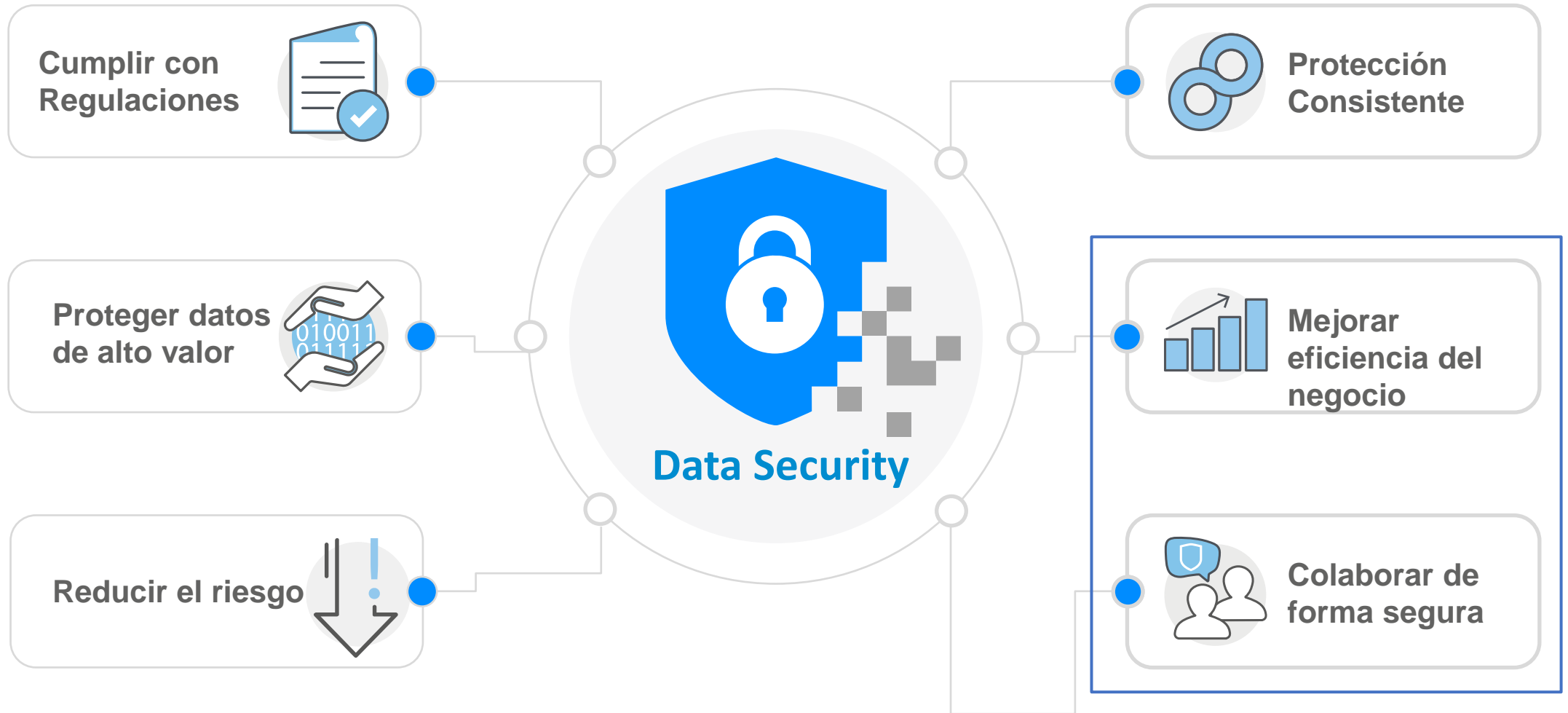



Cómo funciona

Deep Content Inspection Engine

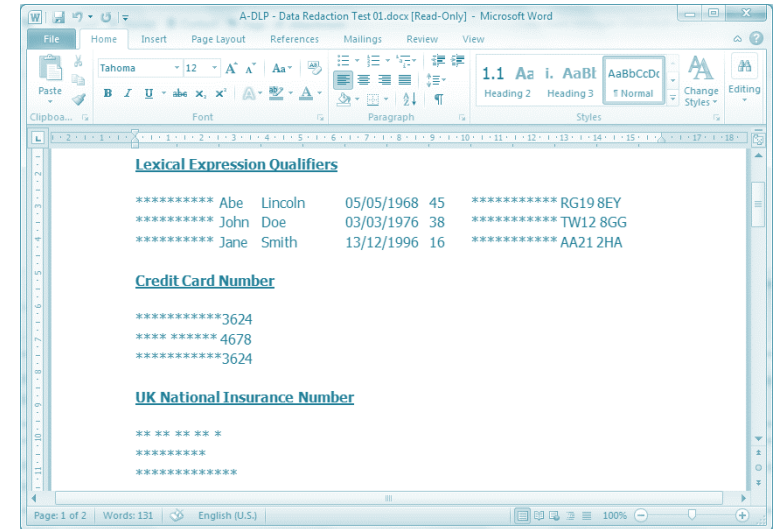
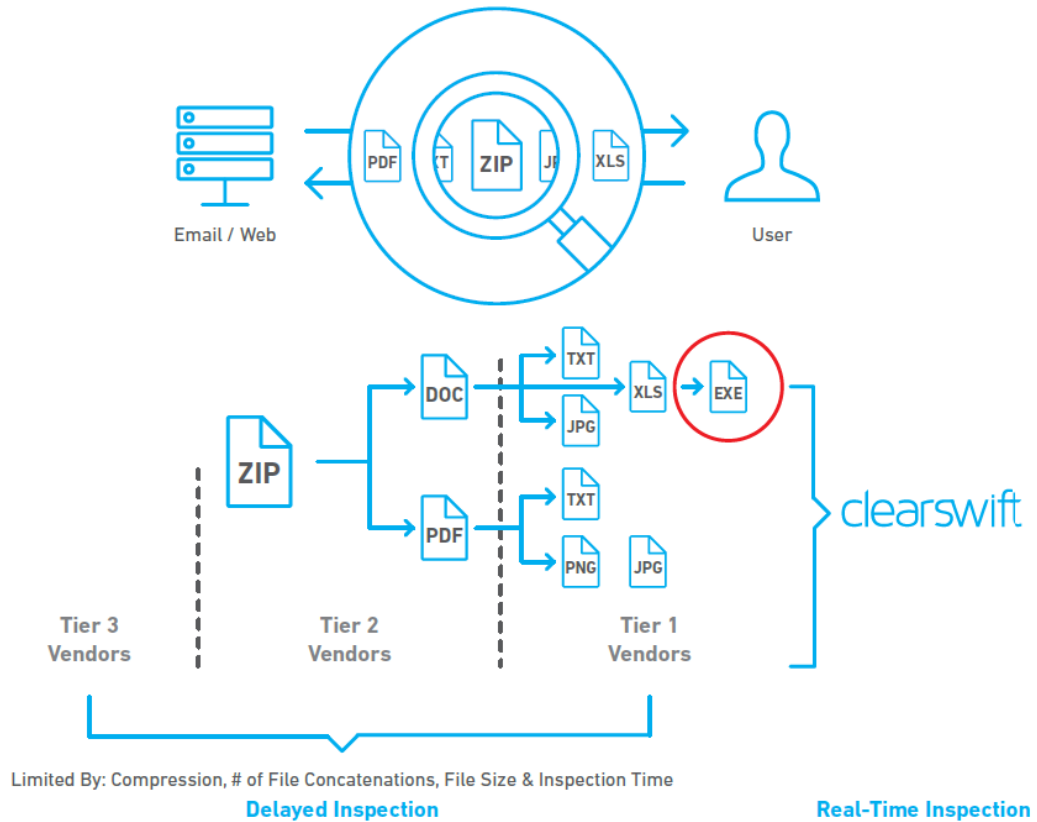

Integración inmediata con etiquetas de clasificación



Manejo de información confidencial

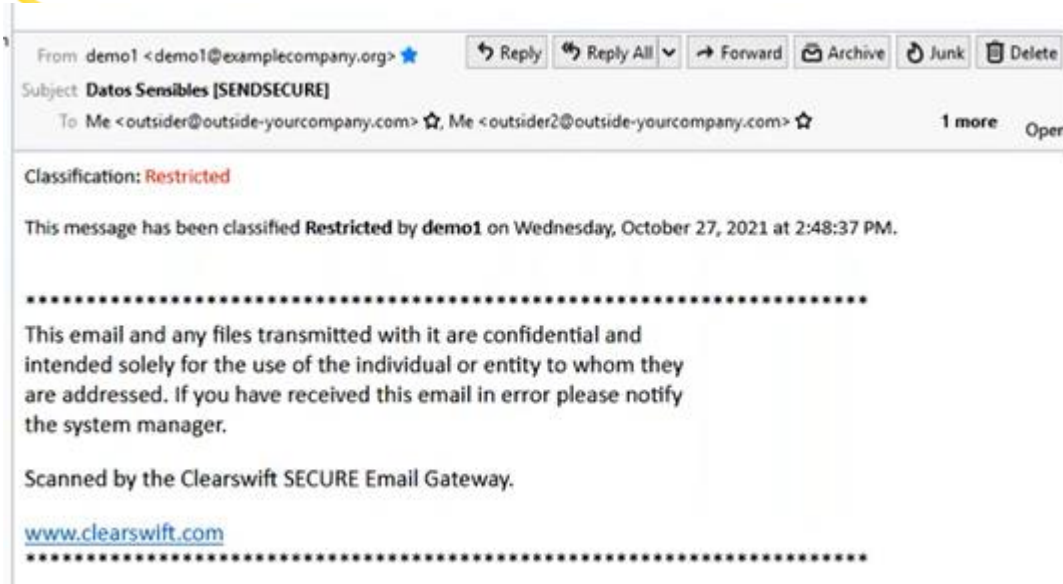

1010111110	Abe Lincoln	05/05/1968	45	***** RG19 8EY
1010111115	John Doe	03/03/1976	38	***** TW12 8GG
1010111238	Jane Smith	13/12/1996	16	***** AA21 2HA

Credit Card Number

*****3624
 **** * 4678
 *****3624

UK National Insurance Number

* * * * *

Social Security Number

Reglas:

- Que el email viaje encriptado, pero los datos en claro porque el usuario esta autorizado.
- Email en claro y datos encriptados

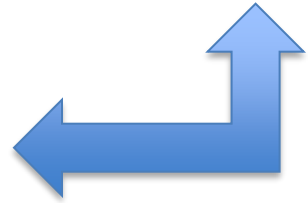
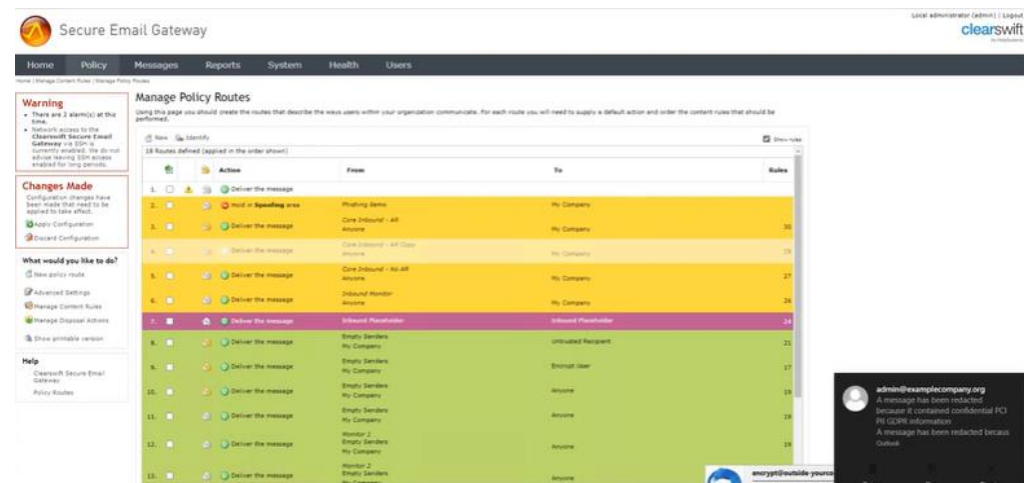



Asegurar los canales



EMAIL SECURITY

Capa de Inspección

Capa de sanitización

Capa de sanitización docs



DATA LOSS PREVENTION

Aplica la política GDPR

Bloqueo

Encriptación

Deteccion en redacción

DLP para Endpoint



CLOUD SECURITY

Capa de inspección

Desinfección correo M-365

Anti phishing

Det. Malware incrustado

Clearswift como Secure Email Gateway proporciona extensos niveles de visibilidad entre comunicaciones y el flujo de datos a través de toda la organización. Permite que las soluciones de seguridad en tiempo real que reducen las interrupciones en el negocio garanticen el cumplimiento y protejan los datos críticos.





Redacción de Datos

- ▶ Detecta la información sensible y la enmascara
- ▶ Entrega de documentos redactados
- ▶ Protege la información crítica y garantiza el cumplimiento de la normativa
- ▶ Automatizado
- ▶ Funciona en ambas direcciones

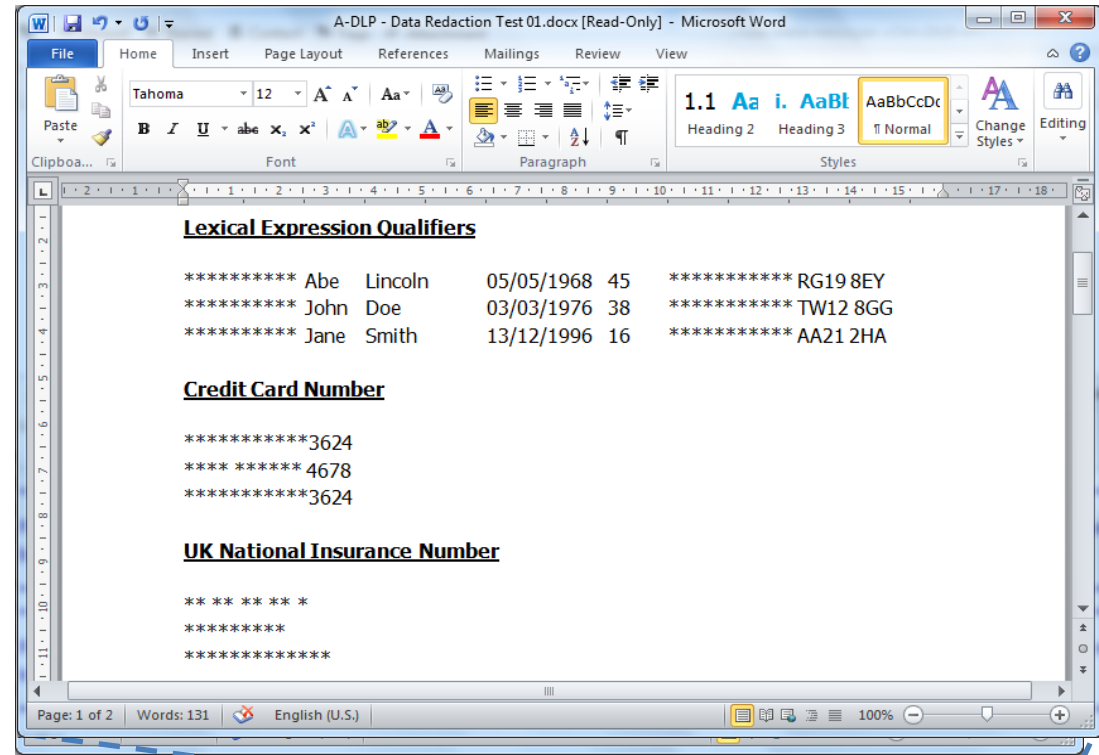

Usuarios



Documento +
información
sensible

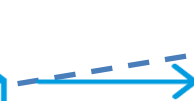

Clearswift SECURE
Gateway



Documento
redactado



Destinatarios



Sanitización Estructural

- ▶ Elimina el contenido activo
- ▶ Protege contra APTs, ransomware, etc.
- ▶ Garantiza que la información se comparta de forma segura y sin interrupciones

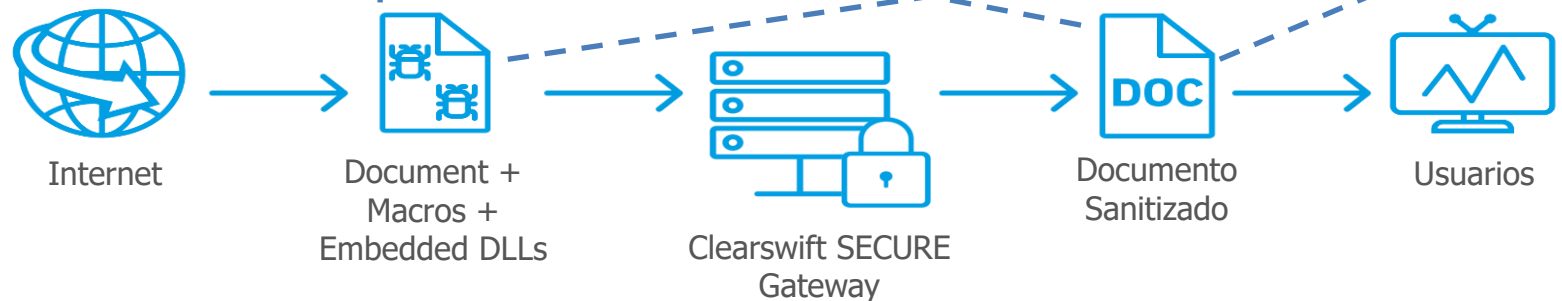
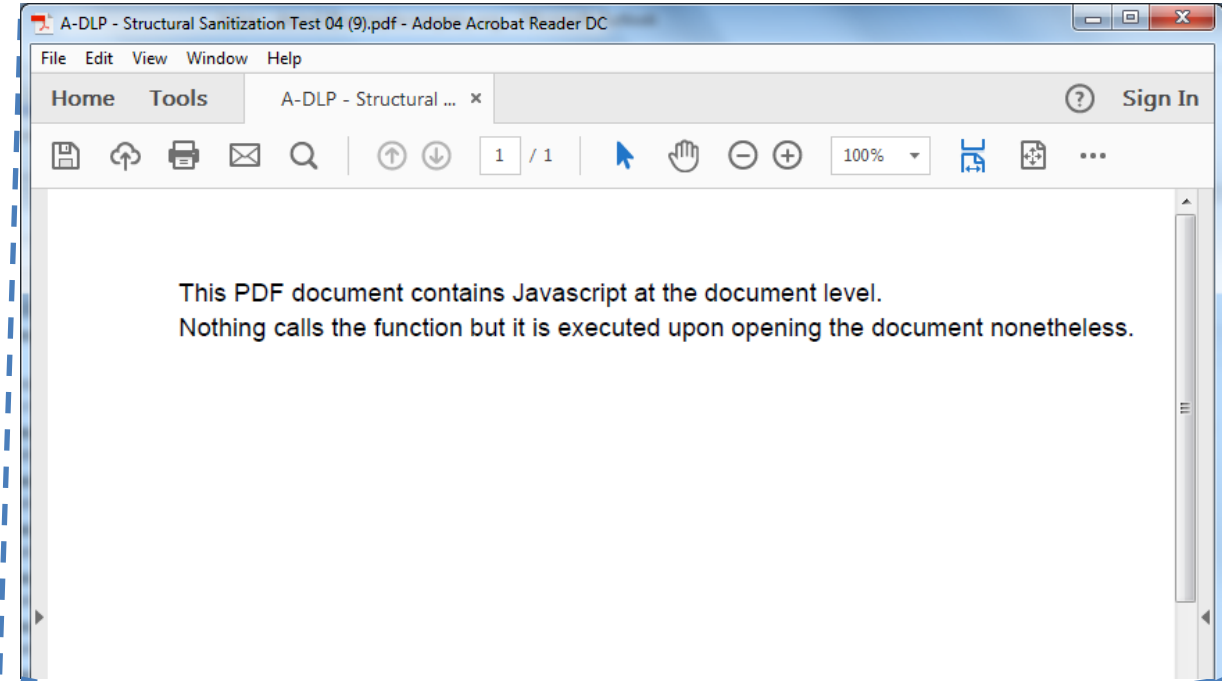



Una completa Seguridad de Email incluye

Protección contra amenazas externas

- Malware
- Phishing
- Ransomware
- Y más...

Protección contra amenazas internas

- Evitar divulgación accidental
- Compartir información de forma segura con terceros
- Cumplir con normativas

Protección de Marca

- De ser usada en ataques BEC
- Implementación DMARC

- ▶ Esteganografía: El arte de ocultar información crítica invisible a simple vista dentro de texto/imágenes
- ▶ ¿Cómo puede ser utilizada?
 - ▶ Herramientas disponibles gratuitamente en Internet
 - ▶ Supone un riesgo de fuga de datos
 - ▶ Agujero habitual en control de malware y botnets en la organización
- ▶ Las búsquedas de "StegHide" aumentaron un 250% en 2020

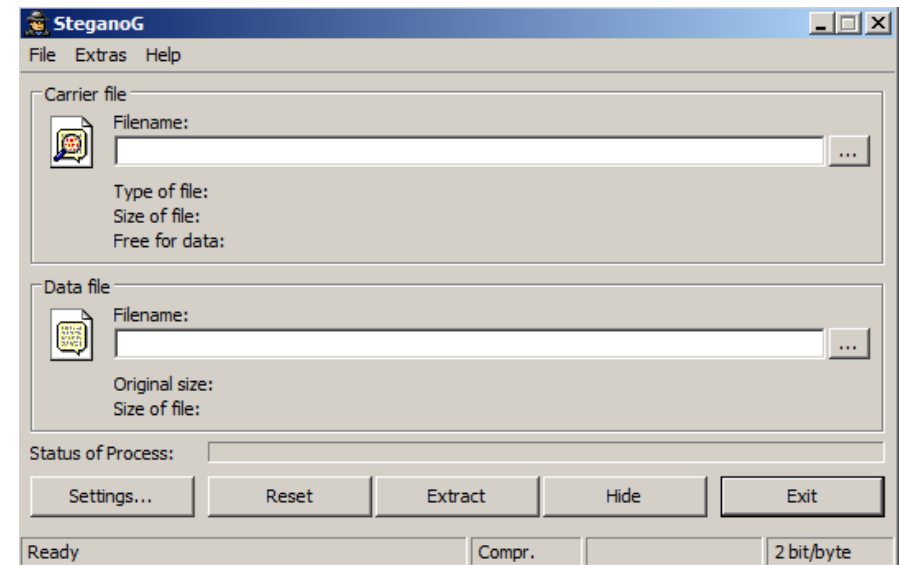
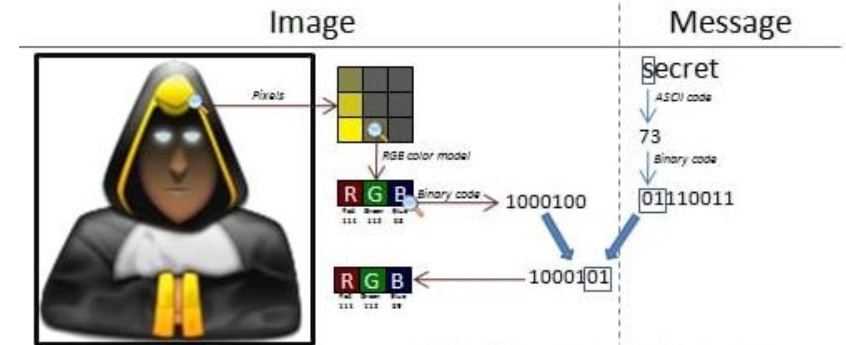



Una completa Seguridad de Email incluye

Protección contra amenazas externas

- Malware
- Phishing
- Ransomware
- Y más...

Protección contra amenazas internas

- Evitar divulgación accidental
- Compartir información de forma segura con terceros
- Cumplir con normativas

Protección de Marca

- De ser usada en ataques BEC
- Implementación DMARC

Sandboxing

- ▶ Un sandbox es una máquina virtual aislada en la que el código de software potencialmente inseguro puede ejecutarse sin afectar a los recursos de la red o a las aplicaciones locales

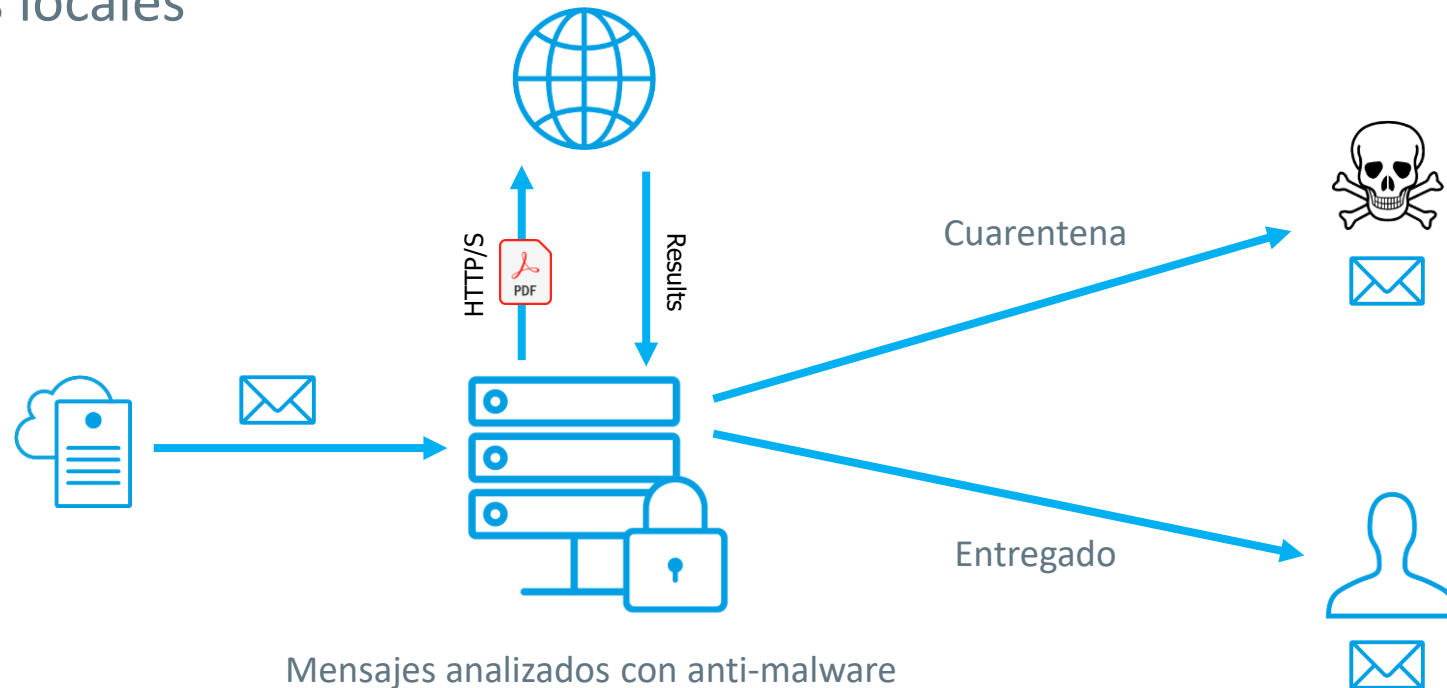

Si el **motor de antivirus** considera que el archivo debe tener un análisis más profundo, entonces se envía a Sandbox para su análisis.

Cerrar la ventana del “zero-day”

- ▶ Los ataques de Zero-day pueden eludir los antivirus tradicionales
- ▶ Utilice una defensa en capas para mitigar el riesgo
 - ▶ Detección
 - ▶ Remediación
- ▶ Considere:
 - ▶ Anti-spam
 - ▶ Inspección profunda de contenidos
 - ▶ Bloqueo del tipo de archivo
 - ▶ Anti-virus tradicional
 - ▶ Sandboxing
 - ▶ Sanitización activa de contenidos
 - ▶ Sanitización de URL
 - ▶ Defensa y respuesta al phishing





GO ANYWHERE™

Managed File Transfer

Mayo 2022

www.redsis.com • info@redsis.com

Nuestro clientes esperan *experiencias digitales excepcionales*



Personalizadas



Innovadoras



Rápidas



Disponibles



Consistentes



- Founded in 1994 - based in Nebraska
- Growing and financially stable



- Active R&D with focus on Data Automation and Security
- Responsive technical support – Phone, Web, Email
- Almost 99% of customers renew their product maintenance each year
- Division of  with 10,000 customers and over 500 employees around the world

Linoma Partnerships

- Partnered with all major OS vendors including IBM, Microsoft, VMware, Oracle, Red Hat and Novell

Microsoft Partner
Gold Application Development

redhat.
R E A D Y

Business Partner
Ready for
Power Systems Software

vmware
READY

Novell

ORACLE Silver Partner

- Member of the PCI Security Standards Council

PCI Security Standards Council





GoAnywhere - Tecnologías

Acceda desde cualquier lugar



Navegador,
Línea de Comandos,
API...

- Automatización de Workflows
- Inbound y outbound
- Ad Hoc y batch
- Encriptación
- Sincronización e intercambio de archivos
- Compresión
- Formularios seguros personalizados
- Traducción de datos
- Email seguro
- Planificador
- Gestión de partners
- Monitoreo de carpetas



Alertas



Reportes y registros de auditoría



Plataformas



Windows, Linux,
IBM i, AIX, Solaris,
UNIX, Mac

Servicios de Archivo



SFTP, SCP, FTPS, FTP,
AS2, HTTP/S, SMB,
Email, WebDAV

Cloud



Amazon, Azure,
Web Services

Bases de Datos



SQL Server, MySQL,
DB2, Oracle, PostgreSQL,
Sybase, Informix...

Aplicaciones



Scripts, Programas,
Comandos, MQ,
SNMP, ICAP

Agentes MFT



Transferencias de
Archivos y Workflows
Remotos

Conectores Cloud



Microsoft
Dynamics 365





Banca

Alimentos

Sector Económico

Minoristas (Retail)

Salud



Problemáticas

Adaptar datos entre fuentes y destinos de información

Eliminar tareas manuales en la transferencia o transformación de datos entre destinos

Alto volumen de intercambio de información con terceros en rango de tiempo ilimitado

Consistencia, control y trazabilidad de los trámites e intercambios de información

Impedir alteración de datos en medio de trámites

Beneficios

Despacho de alto volumen de **productos a tiempo, consistentemente y con menos desgaste** de trámite

Habilitar **nuevos esquemas de negocios**

Inscripción y activación automática de Clientes a nuevos servicios

Minimizar costos de operación en la transferencia de información

Que es *Goanywhere*?



Windows, Linux,
IBM i, AIX,
Solaris, UNIX,
Mac

Servicios de Archivo



SFTP, SCP, FTPS,
FTP, AS2, HTTP/S,
SMB, SMTP,
WebDAV

Nube



Amazon, Azure,
Web Services

Bases de Datos



SQL Server,
MySQL, DB2,
Oracle,
PostgreSQL,
Sybase,
Informix...

Aplicaciones



Scripts,
Programas,
Comandos, MQ,
SNMP, ICAP

Agentes MFT



Transferencia de
Archivos y
Workflows
Remotos

Goanywhere agrega manejo de formularios electrónicos para captura de información, flujo de trabajo de formularios, fuentes y destinos de datos.

Goanywhere
conecta cualquier origen de datos,
a cualquier destino,
convirtiendo los formatos de datos
de forma adaptable,



transportando la información
de manera segura y
auditable.

La industria llama a estos sistemas
Managed File Transfer – MFT

Plataformas



Windows, Linux,
IBM i, AIX,
Solaris, UNIX,
Mac

Servicios de Archivo



SFTP, SCP, FTPS,
FTP, AS2, HTTP/S,
SMB, SMTP,
WebDAV

Nube



Amazon, Azure,
Web Services

Bases de Datos



SQL Server,
MySQL, DB2,
Oracle,
PostgreSQL,
Sybase,
Informix

Aplicaciones



Scripts,
Programas,
Comandos, MQ,
SNMP, ICAP

Agentes MFT



Transferencia de
Archivos y
Workflows
Remotos



PRODUCTIVIDAD DEL PERSONAL ▲▲▲

COLABORACIÓN



Enterprise File Sync & Sharing

- Compartir archivos con Usuarios Internos o Externos
- Enviar información sensible a otras personas
- Requerir información sensible
- Acceso remoto a información corporativa

INTEGRACIONES



Minimizar el costo de Integraciones en Aplicaciones

- Planificación de tareas
- Interfases entre aplicaciones
- Detección automática de cambios en archivos
- Conversión de datos: Managed File Transfer, FTP Seguro, ETL, Web services, EAI, Email, JSON, XML

TRANSFERENCIAS



Transferencias Seguras y confiables

- Automatizar tareas IT que se ejecutan manualmente o con scripts sin visibilidad.
- Monitorización + automatización = Saber exactamente que ante un error
- Seguridad y Cifrado
- Cumplimiento de normativas

▲▲▲ AUTOMATIZACIÓN CORPORATIVA

PRODUCTIVIDAD DEL PERSONAL ▲▲▲

COLABORACIÓN



Enterprise File Sync & Sharing

- Compartir archivos con Usuarios Internos o Externos
- Enviar información sensible a otras personas
- Requerir información sensible
- Acceso remoto a información corporativa

INTEGRACIONES



Minimizar el costo de Integraciones en Aplicaciones

- Planificación de tareas
- Interfases entre aplicaciones
- Detección automática de cambios en archivos
- Conversión de datos: Managed File Transfer, FTP Seguro, ETL, Web services, EAI, Email, JSON, XML

TRANSFERENCIAS



Transferencias Seguras y confiables

- Automatizar tareas IT que se ejecutan manualmente o con scripts sin visibilidad.
- Monitorización + automatización = Saber exactamente que ante un error
- Seguridad y Cifrado
- Cumplimiento de normativas

▲▲▲ AUTOMATIZACIÓN CORPORATIVA

PRODUCTIVIDAD DEL PERSONAL ▲▲▲

COLABORACIÓN



Enterprise File Sync & Sharing

- Compartir archivos con Usuarios Internos o Externos
- Enviar información sensible a otras personas
- Requerir información sensible
- Acceso remoto a información corporativa

INTEGRACIONES



Minimizar el costo de Integraciones en Aplicaciones

- Planificación de tareas
- Interfases entre aplicaciones
- Detección automática de cambios en archivos
- Conversión de datos: Managed File Transfer, FTP Seguro, ETL, Web services, EAI, Email, JSON, XML

TRANSFERENCIAS



Transferencias Seguras y confiables

- Automatizar tareas IT que se ejecutan manualmente o con scripts sin visibilidad.
- Monitorización + automatización = Saber exactamente que ante un error
- Seguridad y Cifrado
- Cumplimiento de normativas

AUTOMATIZACIÓN CORPORATIVA ▲▲▲



Reporte de pacientes con COVID 19

Industria Salud

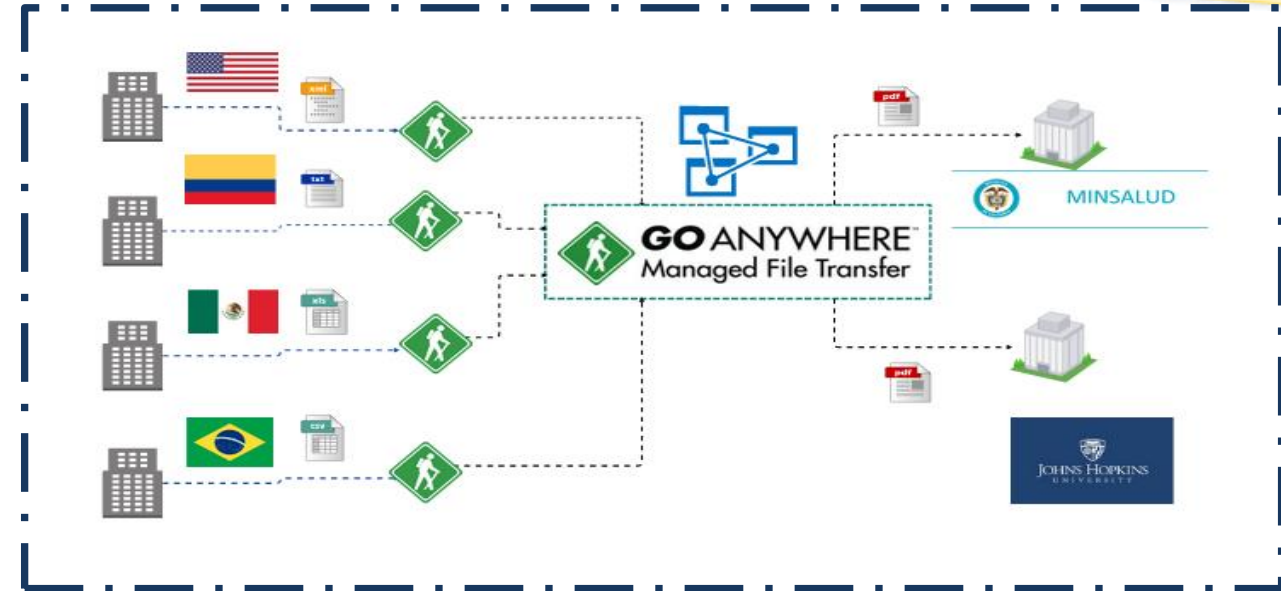

Logros



Desarrollo en 5 días



Acceso a todas las empresas



Interfaz de usuario

Desafíos



- ! Lograr una solución productiva en días
- ! Brindar acceso seguro a las empresas del grupo
- ! Procesar datos automáticamente

Solución



- ◆ FrontEnd Profound
- ◆ Secure Forms GAMFT
- ◆ Validación de datos Advanced Workflow

Beneficios



- ✓ Brands para cada empresa del grupo
- ✓ Integración con todo el Back Keralty
- ✓ Rapida sincronización de datos C19.

Desafios



- ! Brindar mecanismo de aprobación movil
- ! Aprobar TDC en menos de 5 pasos
- ! Respuesta menor a 5 minutos

Solución



- ◆ Secure Forms GAMFT a traves de dispositivos moviles
- ◆ Integración centrales de riesgos

Beneficios



- ✓ Desarrollo rapido y seguro
- ✓ Solución altamente escalable
- ✓ Cumplimiento PCI 100%



Aprobación de tarjetas de credito



Resultados



Aprobación de TDC **80%** mas rapida



Cumplimiento al **100%** PCI DSS



Desarrollo diseñado en **5 días**



Aumento de **35%** usuarios TDC

¡Abre tu Tarjeta CMR en línea y úsala de inmediato!

Solo necesitas tener tu cédula para realizar la solicitud.

Elige tu tipo de documento

Cédula de ciudadanía

N° de documento

Ej: 12345678

Primer apellido

Ej: Bravo

Celular

Ej: 3XXXXXXXX

Correo electrónico

Ej: ejemplo@correo.co

Tu solicitud en línea en solo 15 minutos

Tarjeta de Crédito

- Acumula CMR Puntos
- Compra en todo el mundo
- Obtén descuentos exclusivos
- Ahorra con tu Cuenta PAC con alta rentabilidad.



Reporte de pacientes con COVID 19

Resultados



Planes de acción **100%** mas rapidos



Proceso **100%** automatico **0%** intervención humana



Desarrollo diseñado en **5 días**



Miles de casos reportados diariamente

The screenshot shows the login page for EPS Sanitas on the left, with fields for 'Nombre de usuario' and 'Contraseña', and a 'Iniciar sesión' button. On the right, there are two panels for selecting data to report. The top panel, 'TIPO DE CARGUE', has buttons for 'Carga Masiva' and 'Formulario'. The middle panel, 'SEDES', contains a table with columns 'Codigo Sede', 'Nombre Sede', and 'Seleccionar'. The bottom panel, 'GRUPOS DE SERVICIO', lists various services like 'Consulta externa', 'Hospitalización', etc., with corresponding 'Diligenciar' buttons.

The screenshot shows the 'REPORTE DE PACIENTES COVID 19' form. It includes a header with the EPS Sanitas logo and a section for 'DATOS BASICOS DE LA INSTITUCIÓN PRESTADORA DE SERVICIOS DE SALUD - IPS'. The form is divided into three columns for data entry: 'Codigo Municipio DANE', 'Nombre Regional', 'Nombre Departamento', 'Nombre municipio', and 'Año reporte'; 'Tipo documento', 'Numero documento', 'Codigo Habilitación', and 'Nombre Prestador'; and 'Nombre gerente de la IPS', 'Nombre quien diligencia', 'Nombre representante legal', and 'Dirección IPS'. At the bottom, there are buttons for 'Completar', 'Editar', 'Novedades', and 'Guardar'.

Desafíos



- ! *Estandares de diseño*
- ! *Integración de aplicaciones*
- ! *Envío seguro de reportes*

Solución



- ◆ *Integración API
diseño PDF*
- ◆ *Secure mail GAMFT*
- ◆ *Secure Folders
GAMFT*

Beneficios



- ✓ *Mejores tiempos de respuesta a solicitudes*
- ✓ *Solución al alcance de todos*
- ✓ *Mas de 8 web brands*



Generación y envío masivo de reportes de pago

Resultados



Envios **80%** mas rapidos



Ahorro de **\$70.000 mil** en gastos de logistica



Desarrollo diseñado en **5 días**



Mas de **5000** usuarios beneficiados



La vivienda y el agua son de todos

MARIA GLADYS AMAYA MOYANO
CR 7 A ESTE 95 14 SUR
BOGOTÁ D.C. - BOGOTÁ

RECIBO DE PAGO UVR

Recibo de pago No. 202005141100122801 22801

PAGAR ANTES DE 06/05/2020

TOTAL A PAGAR \$ 1,024,666.00

CREDITO No. 5300930609

Mantén tus datos actualizados llamando a la línea 307 7070 en Bogotá, a la línea gratuita nacional: 301 8000 52 7070 o ingresando a nuestra página www.fna.gov.co

SISTEMA DE AMORTIZACIÓN: HIPOTECARIO CUOTA FIJA

Cuotas o Cánones Totales	Cuota o Canon Actual	Cuotas o Cánones Pendientes	Cuotas o Cánones en mora	Interés corriente efectivo anual	Interés mora efectivo anual	Fecha de corte	Saldo Capital antes de este pago
180	61	119	3	12.9600	19.4400	05/14/2020	21,115,127.18

CONCEPTO	VALOR EN PESOS
Abono a Capital	0.00
Interes Corriente	85,314.00
Seguros	0.00
Interés de Mora	0.00
Anticipos	0.00
Otros Cargos	0.00
Honorarios y/o Gastos Judiciales	0.00
Comisión F.N.G	0.00
Total Aplicado	85,314.00

CONCEPTO	VALOR
Abono a Capital	89,559.97
Interes Corriente	212,835.55
Seguro de Vida e Incapacidad	5,955.02
Seguro de Incendio y Terremoto	5,660.87
Seguro de Desempleo	0.00
Saldo Vencido	710,653.73
Honorarios y/o Gastos Judiciales	0.00
Otros Cargos	0.00
Comisión F.N.G	0.00
Subtotal	1,024,665.14
Menos Anticipos por Pagos	0.00
Menos Anticipos por Cesantías	0.00
Cobertura F.R.E.C.H.	0.00
TOTAL A PAGAR	\$ 1,024,666.00
FECHA DE PAGO	06/05/2020
VALOR PAGADO	

Favor leer las instrucciones al respaldo

MARIA,

Su Crédito se encuentra en cobro jurídico por mora en el pago u honorarios de abogado, le sugerimos colocar al día su obligación con los beneficios de la Política de Normalización, de lo contrario será reportado negativamente a las centrales de riesgo, (Ley 1266 de 2008 Habeas Data). De otra parte, si su obligación llegará a registrar estado castigado perderá los beneficios de las pólizas de seguros.



MARIA GLADYS AMAYA MOYANO

COD.BCO	No. CTA.CHEQUE	VALOR
EFFECTIVO		

En caso de prepagos o abonos extraordinarios a créditos hipotecarios, que superen el valor de una cuota incluido seguros, favor seleccionar en el recuadro respectivo, si requiere la aplicación para reducir el plazo, el valor de la cuota o si desea abonar a cuotas futuras. De lo contrario seleccione la opción pago normal.

Pago Normal

Abono Extra Para Reducir Plazo



(415)7707208260016(8020)01005300930609
(415)7707208260016(8020)02005300930609



- Seguridad de Datos
- Data Classification
- Data Loss Prevention
- Managed File Transfer
- Information Rights Management



titus boldonjames

clearswift agari

goanywhere

VERA

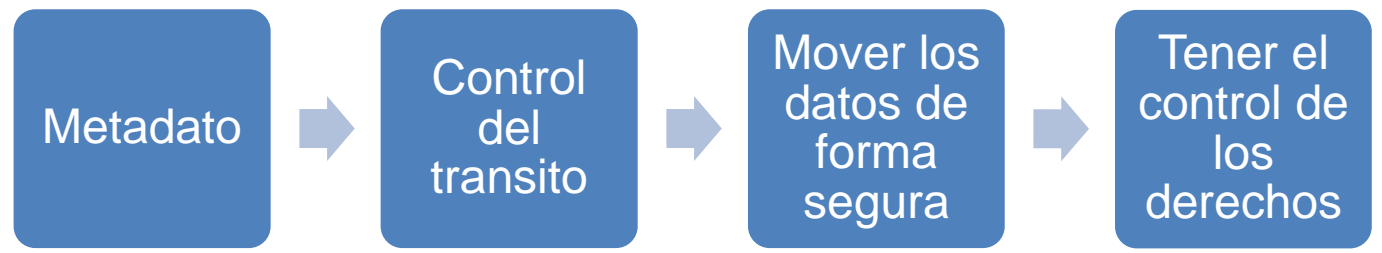



Brochure

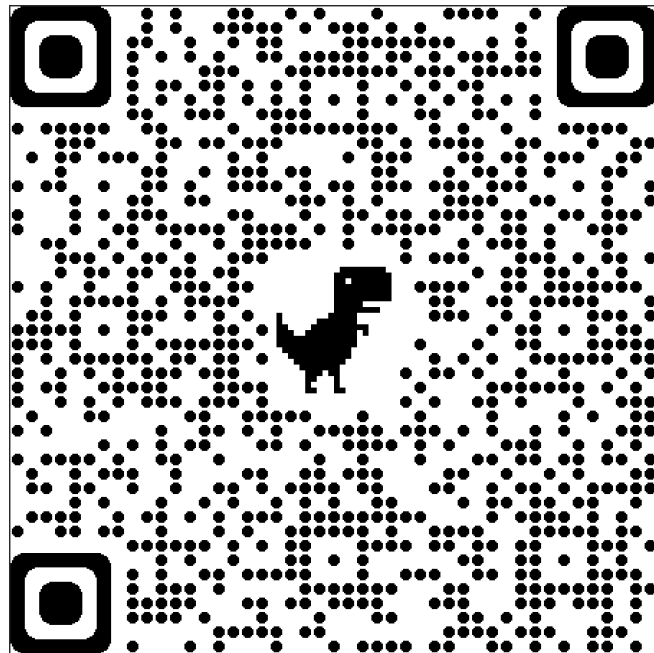

Encuesta

