



PROCESOS EMPRESARIALES
LA TRANSFORMACIÓN DIGITAL DE SU NEGOCIO EMPIEZA AQUÍ

GESTIÓN DE PROYECTOS Y ACTAS

Con Redsis, esto es posible gracias a nuestros
soluciones de software para procesos empresariales.



Más que un proveedor de tecnología
Su Aliado Estratégico



La Transformación Digital de su negocio empieza

AQUÍ 

Transforme su gestión de proyectos

Controle y agilice cada paso del proceso alrededor de los objetivos de un proyecto, desde el registro inicial hasta su planeación, seguimiento y cierre. Mientras gestiona tareas importantes como actas de inicio, seguimiento, firmas electrónicas, etc. Centralice toda la operación de sus proyectos en OnBase para supervisar las tareas y responsables a través del ciclo de vida del proyecto, esto le garantizará cumplir con los niveles de acuerdo de servicio internos, con sus clientes y proveedores.

Automatice etapas y seguimiento

- Evite multas por incumplimiento de ANS contratado con sus clientes y/o proveedores.
- Intervenga a tiempo para corregir desvíos del en cuanto a tiempo, costo, productividad, etc.
- Reciba alertas y notificaciones que aseguren la calidad y el cumplimiento de sus proyectos.
- Con las funcionalidades de Workflow defina los pasos del proceso de negocio, especificar sus actividades y roles involucrados.
- Monitoree el proceso, documentos críticos, fechas de inicio y/o fin de proyecto, fechas de entregas esperadas, actas y todo en tableros de control con reportes, alertas y notificaciones.
- Gestione la disposición final de los documentos cuando cumplen su ciclo de vida.
- Firme electrónicamente sus actas optimizando y facilitando su operación interna :

Firma presencial en dispositivo Android: Cuando la persona que firma el documento va a hacerlo en presencia de un gestor de la empresa/entidad bancaria...etc. en una tableta de la empresa.

Firma remota a través d correo electrónico: Cuando la persona que firma el documento no se encuentra con un gestor/operador de la empresa y va a firmar sobre su tableta u ordenador donde quiera y cuando quiera.

Beneficios de automatizar este proceso con OnBase:

- Fácil gestión de proyectos de manera colaborativa.
- Centralización de la información alrededor de la planeación, ejecución y cierre de un proyecto.
- Facilitar el trabajo colaborativo entre todas las áreas implicadas para la gestión y firma de actas de inicio, seguimiento, cierre, entre otros.
- Visualizar proyectos y trazabilidad del mismo en tiempo real, agregando comentarios y notas importantes asociados a sus compromisos, revisiones, firmas, entre otros.
- Versionamiento sobre sus actas, planes de trabajo, entre otros sin perder trazabilidad de cambios y responsables de los mismos.
- Cumplimiento niveles de servicio interno y externo
- Rápida y fácil localización de proyectos en el sistema utilizando herramientas de búsqueda como consultas personalizadas y estructuras de carpetas.
- Información organizada y real que permite conocer el estado del proceso y los documentos facilitando así la toma de decisiones.
- Acceso ágil, efectivo y seguro a sus documentos.

Una sola plataforma
Potencial ilimitado

OnBase
by Hyland

**GESTIÓN DE PROYECTO**
Versión 01 - Vigente 2014-11-01

N° Proyecto PRY-2020-15 **Estado** EN EJECUCIÓN **Etapa** IMPLEMENTACIÓN

Datos de inscripción
Fecha de inscripción
01/21/2020 10:34:45 AM
Nombre del Proyecto*
SOLUCIÓN DE GESTIÓN DE CONTENIDOS DE INFORMACIÓN EMPRESARIAL
Nombre Cliente* CLIENTE ABC **Ciudad** BOGOTA
Código del Proyecto (SR) SR12114 **Servicio - Línea:*** ONBASE

Detalles Proyecto
Valor* 150.000.000 **Moneda** COP
Fecha de inicio 01/01/2020 **Fecha de fin esperado** 01/01/2021
Número de pedido 2020205 **Duración estimada (días)*** 365
 Plan de trabajo-Cronograma Prerrequisitos

Equipo de trabajo
Gerente asignado LILIANA BERNAL **Lider Técnico** MANUEL ESCALANTE

Agregar

Nombre Ingeniero MARIA ALEJANDRA AGUAS	Rol asignado INGENIERO DE PROCESOS	Quitar
Nombre Ingeniero LUIS CAICEDO	Rol asignado INGENIERO DE DESARROLLO	Quitar
Nombre Ingeniero ANGELA CORTES	Rol asignado INGENIERO DE DESARROLLO	Quitar

Observaciones y comentarios
Los prerrequisitos se encuentran en la acta de inicio del proyecto

Guardar

ACTA DE REUNIÓN DE PROYECTO
Versión 01 - Vigente 2014-11-01

N° Acta

Fecha y Hora

Información del Proyecto

Nombre del Proyecto

Nombre del cliente

Estado

Código del Proyecto (SIQ)

Ciudad

Asistentes

Por el Cliente

Por Redsis S.A.S.

Notas de la Reunión

Objeto

Realizar la revisión del cronograma
 Realizar seguimiento de las demás actividades de proyecto.
 Revisar agendas y otros temas

1. Revisión de actividades pendientes Agregar

ID	Actividad	Fecha	Responsable	Estado	
<input type="text" value="1"/>	<input type="text" value="Plan de trabajo y checklist para salida de IRO"/>	<input type="text" value="01/03/2020"/>	<input type="text" value="Redsis"/>	<input type="text" value="EN EJECUCION"/>	<input type="button" value="Quitar"/>
<input type="text" value="2"/>	<input type="text" value="Revisar /explorar el realizar copia de almacenamiento V7000"/>	<input type="text" value="01/25/2020"/>	<input type="text" value="Cliente"/>	<input type="text" value="Pendiente"/>	<input type="button" value="Quitar"/>
<input type="text" value="3"/>	<input type="text" value="Apagado controlado de los VIOS"/>	<input type="text" value="01/18/2020"/>	<input type="text" value=""/>	<input type="text" value="Cerrado"/>	<input type="button" value="Quitar"/>

2. Otros

1. Se agendará reunión para revisar el plan de trabajo y checklist para salida de proyecto

2. Se indica que no es oportuno ni recomendable efectuar la actualización de estas herramientas, ad portas de una salida a productivo de una migración del sistema operativo, debido a los cambios y modificaciones que introduciría la actualización.

3. Se indica que no es responsabilidad de Redsis, realizar actividades de reconfiguración del DB en CenturyLink, ni que esta partición forma parte del HA ni del clúster contemplado en la oferta.

4. Se realizó apagado controlado y pruebas internas de dual VIOS sin afectaciones y se finalizaron las configuraciones.

Compromisos Acordados Agregar

ID	Actividad	Fecha	Responsable	Observaciones	
<input type="text" value="1"/>	<input type="text" value="Elaborar el control de cambios de CERT."/>	<input type="text" value="01/10/2020"/>	<input type="text" value="REDSIS"/>	<input type="text" value="Se debe entregar informe"/>	<input type="button" value="Quitar"/>
<input type="text" value="1"/>	<input type="text" value="Pruebas para crear un IASP2 de ITB."/>	<input type="text" value="01/16/2020"/>	<input type="text" value="CLIENTE"/>	<input type="text" value="Debe notificar resultado por correo. Se agendará sesión presencial"/>	<input type="button" value="Quitar"/>

Observaciones y comentarios
 El levantamiento de información se encuentra al 100%

Anexos

Interesados del proyecto (A quienes se les notifica el acta):

La presente acta de reunión representa un documento controlado del proyecto, se considera entregado y recibida a su envío por correo electrónico corporativo a los interesados del proyecto.

Por el cliente Agregar

Por Redsis S.A.S Agregar

Una sola plataforma
Potencial ilimitado

OnBase
by Hyland



02 Dashboard

- Indicadores personalizables de acuerdo a necesidad del cliente.
- Acceso directo a los documentos desde el tablero de control

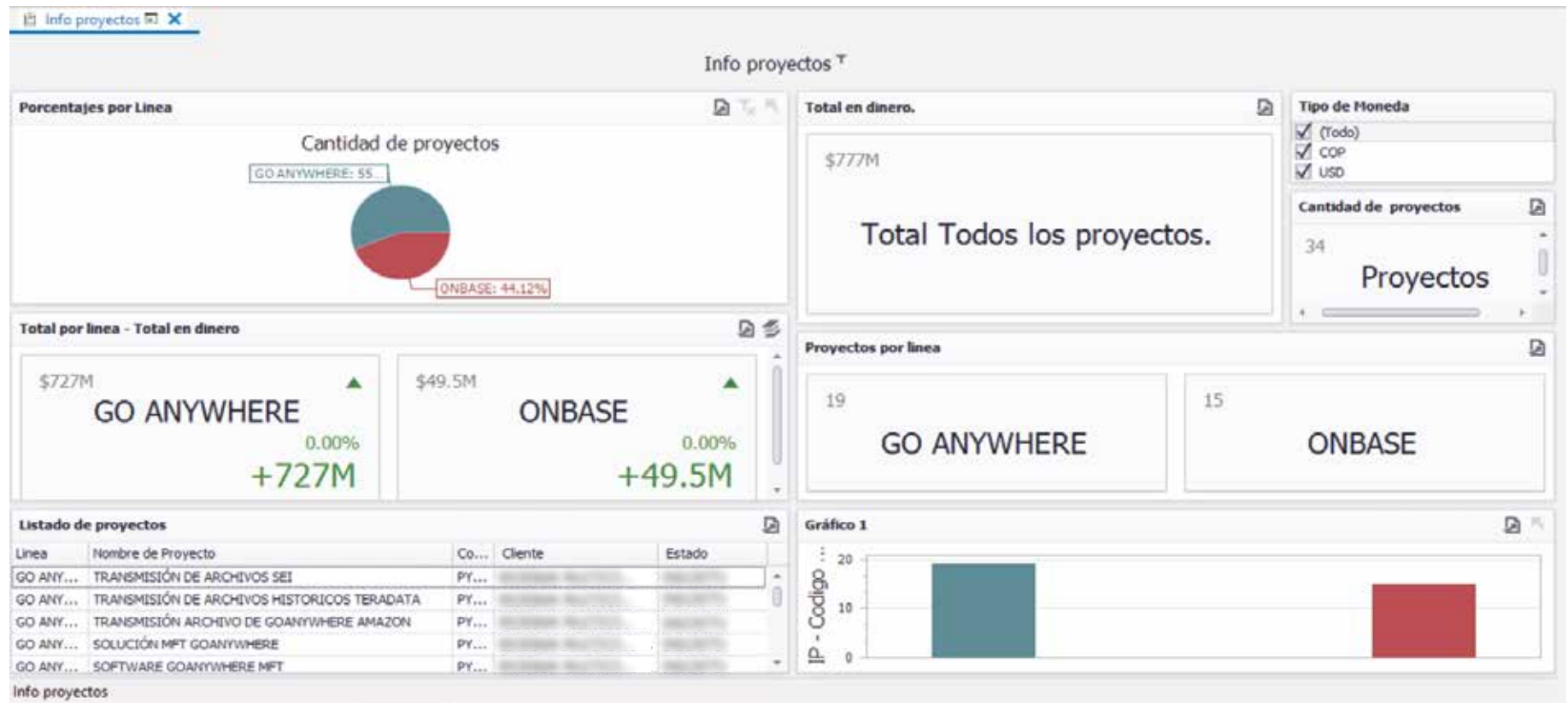

03 Tareas de Workflow

· Bandeja: Proyectos en ejecución

Bandejas de trabajo del proceso

Acciones disponibles en la bandeja de trabajo

The screenshot displays the OnBase (LabOnBase) interface. The top navigation bar includes 'Archivo', 'Inicio', 'Workflow', 'Matriz de Direcccionamiento', 'Remitentes', 'TAJ', 'Terceros', and 'Documento'. The 'Workflow' tab is active, showing a ribbon with various actions like 'Actualizar', 'Aplicar filtro', 'Trabajo automático', 'Cancelar alimentación automática', 'Enrutar elemento', and 'Ejecutar secuencia de comandos'. A 'Bandeja de entrada' (Inbox) is visible, containing two tasks: 'PRY: OnBase - Cliente: ABC - Estado: En Ejecución - Etapa: Implementación' and 'PRY: GoAnywhere - Cliente: 125 - Estado: En Ejecución - Etapa: Levantamie'. The 'Panel de información del documento' (Document Information Panel) on the right shows document details for 'Gestión de Proyectos' and a table of related documents.

Nombre del documento	Fecha
ACTA DE INICIO - ODI-2020-12	01/01/2020
PLAN DE TRABAJO - PLN-2020-12	15/01/2020
CONTRATO - CONT-2020-01	01/01/2020
ACTA DE SEGUIMIENTO - ODI-2020-58 - V1	05/02/2020

Documentos relacionados al proyecto

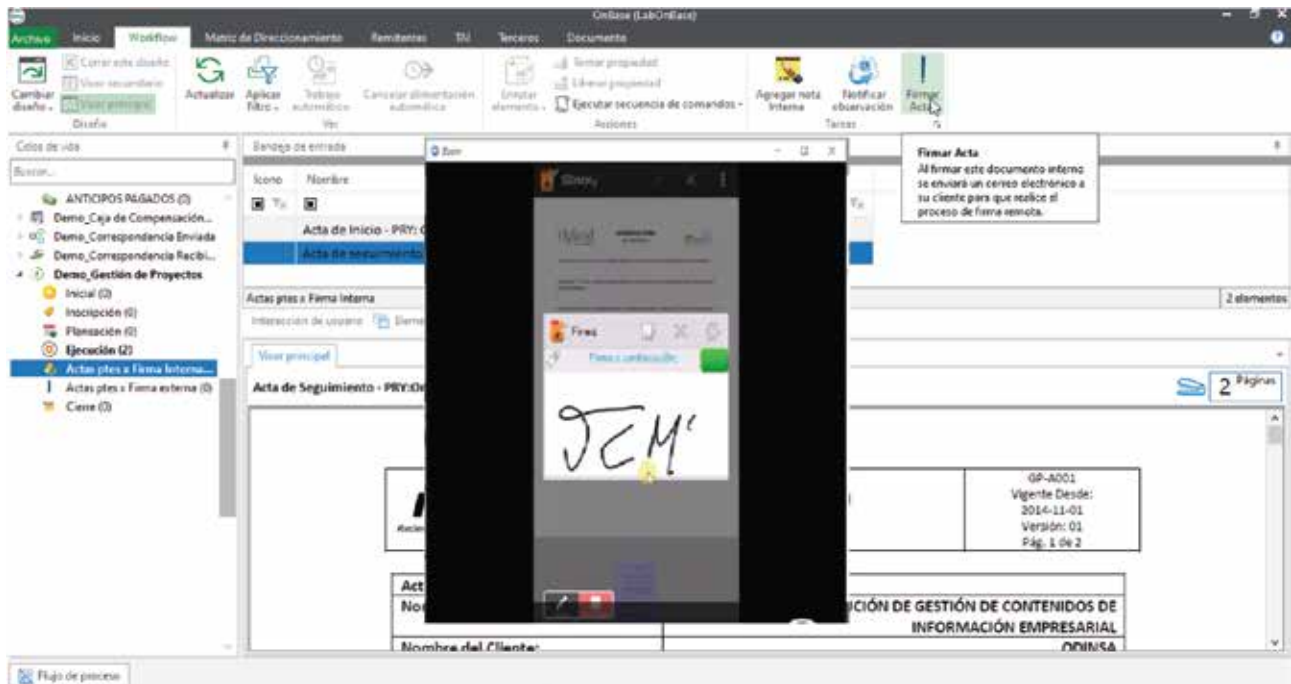

05 Diagrama de Flujo

Diagrama base del proceso adaptable a la necesidad del cliente

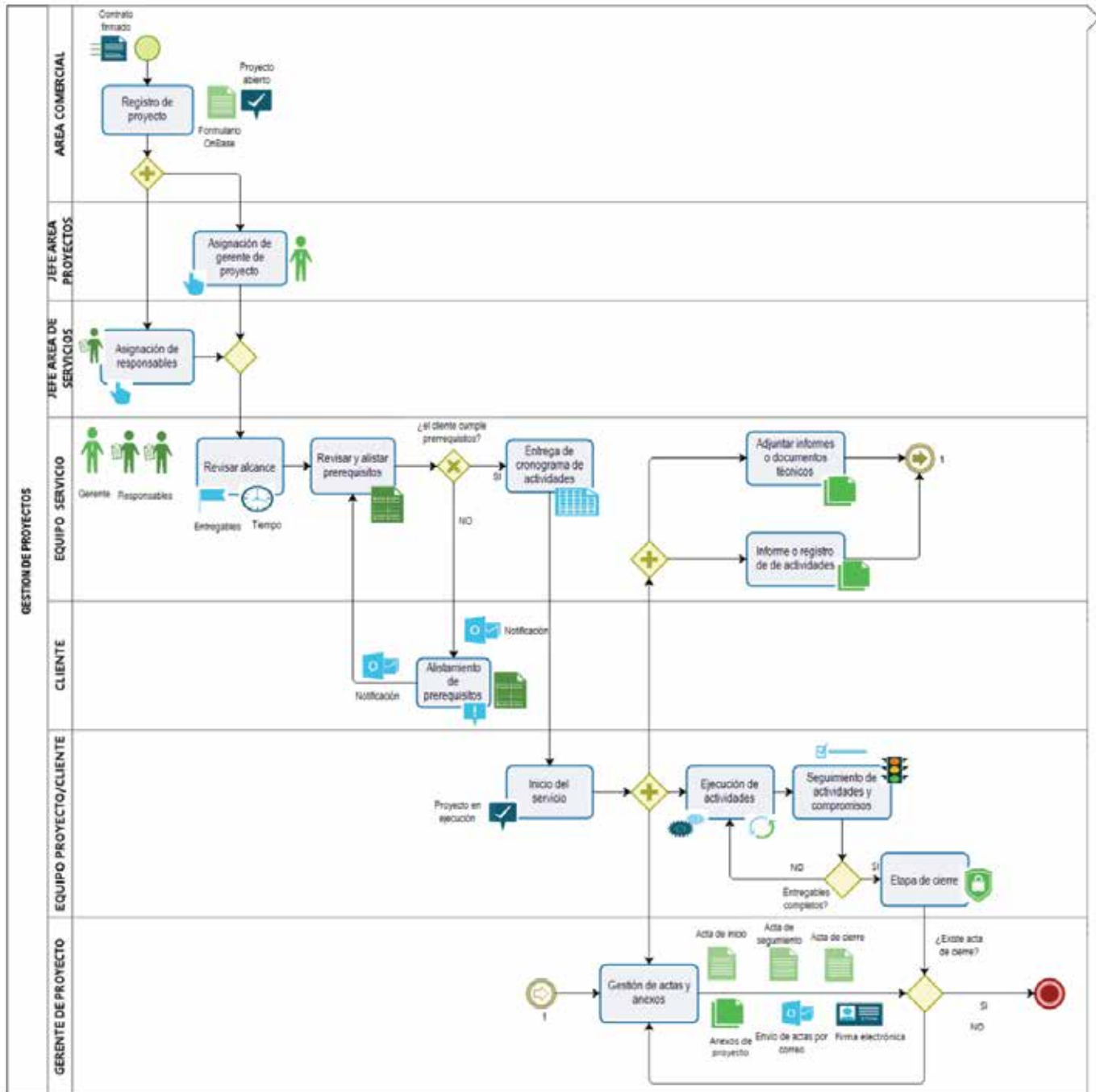



OnBase® de Hyland automatiza sus procesos, maneja su contenido empresarial importante desde una ubicación segura y trabaja con sus otras aplicaciones para entregarle su información en el lugar y en el momento que la necesite.

Con su información bajo control, vea el estado total de sus procesos, los documentos y la información, mientras cumple los requisitos de retención.

En el siguiente diagrama, las seis categorías que le ayudarán a entender cómo OnBase maneja la información desde el momento en que se recibe, hasta el momento en que se elimina:

OnBase®

by Hyland

6. Monitoree sus procesos y el rendimiento del sistema

OnBase proporciona en tiempo real el estado de sus procesos, el estado de sus registros y la salud de su sistema, permitiéndole a usted tomar acciones en el lugar y en el momento que sea necesario. El sistema también facilita las auditorías y apoya iniciativas de cumplimiento al identificar la existencia y la exactitud de la información.

5. Almacene proteja y elimine su contenido de forma segura

OnBase minimiza el riesgo y respalda el cumplimiento al almacenar, proteger y eliminar de forma segura su información de acuerdo con las normativas aplicables, sin necesidad de comprar más software o hardware de terceros.

1. Capture

Sus datos y documentos sin importar formato o ubicación

OnBase captura sus documentos y la información importante que estos contienen desde la fuente, ya sea en formato electrónico o en papel.

2. Administre mejor sus procesos, datos y documentos

OnBase combina la capacidad de manejar procesos, documentos y datos en un solo sistema, de forma que la información fluya sin interrupciones en su organización. Minimice los retrasos en los procesos, los silos de datos y los documentos desconectados, y automatice las tareas repetitivas a la vez que prepara bien a los trabajadores para que tomen mejores decisiones.

3. Acceda a su contenido de manera sencilla, desde cualquier lugar

Con OnBase, brinde acceso a la información:

- Desde una interfaz personalizada e intuitiva
- Al trabajar en otra aplicación empresarial
- Cuando no esté conectado
- Para quienes están fuera de su organización

4. Integre

OnBase con sus otras aplicaciones

OnBase proporciona una variedad de métodos de integración para brindar a los usuarios un acceso instantáneo a toda la información que necesitan desde su aplicación preferida.



Una sola plataforma
Potencial ilimitado

OnBase®
by Hyland

OnBase pone el mundo de información en sus manos

¿Qué es el módulo de Workflow?

Es un motor de automatización y sistema de distribución electrónica para procesar el trabajo de manera más rápida y eficiente. Un sofisticado conjunto de reglas y acciones configurables e interactivas permiten la automatización de sus procesos. Con Workflow, las organizaciones:

- Disminuyen el tiempo de procesamiento y actividades.
- Incrementan la productividad del personal.
- Mejoran la entrada de datos, almacenamiento y recuperación de documentos de forma simple y flexible.
- Optimizan los procesos empresariales
- Fomentan prácticas empresariales consistentes al estandarizar todos sus procesos.

Características clave

- Interfaces flexibles y configurables.
- Notificaciones automáticas por correo electrónico.
- Temporizadores configurables proporcionan la automatización y el procesamiento de documentos
- Calendarios basados en funciones y el equilibrio de carga para asegurar la eficiencia en el proceso.

Diseño

Workflow brinda una experiencia consistente para el usuario, con múltiples opciones de interfaz incluidos el cliente OnBase (basado en Core), el cliente Unity, el cliente Web y las aplicaciones móviles de OnBase.





Más que un proveedor de tecnología
Su Aliado Estratégico

CONOZCA TODO SOBRE LA TRANSFORMACIÓN DIGITAL DE SUS PROCESOS EMPRESARIALES

LA TRANSFORMACIÓN DIGITAL DE SU NEGOCIO EMPIEZA AQUÍ

VISITE HOY
www.redsis.com

SIGUE LA
CONVERSACIÓN



@RedsisIT



¡LOGRE CON ÉXITO TODOS LOS OBJETIVOS ESTRATÉGICOS DE SU ORGANIZACIÓN!

GESTIÓN DE CORRESPONDENCIA RECIBIDA Y ENVIADA · GESTIÓN DE CONTRATOS
GESTIÓN DE SOLICITUDES Y JUSTIFICACIÓN DE GASTOS DE VIAJES
GESTIÓN DE CUENTAS POR PAGAR · GESTIÓN DE PROYECTOS Y ACTAS
GESTIÓN DE CUENTAS MÉDICAS PARA EPS

BARRANQUILLA

Clle 74 N° 53-23, Piso 5
Centro Financiero
PBX: (575) 3 612 700
barranquilla@redsis.com

MEDELLÍN

Carrera 42 N° 3 Sur 81 Torre 1
Piso 8 Edificio Milla de Oro,
Tel: (574) 4407477
medellin@redsis.com

BOGOTÁ

Clle 100 N° 8A-55 Torre C
World Trade Center, Of. 203
PBX: (571) 635 1270
bogota@redsis.com

USA

2201 SW 145th Ave, Suite 209
Miramar, FL 33027 USA
TEL: +1 954 252 5043
infoUSA@redsis.com

BUCARAMANGA

Cra 29 N° 45-45 Of. 810
Metropolitan Business Park
TEL: (577) 643 1270
bmanga@redsis.com